

# ESTACAS - BROCAS Ø 25cm 47ud

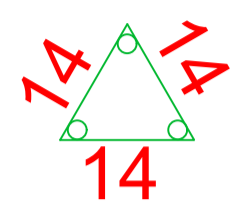

Ø8,00mm  
c/20  
C-50

10  
3 Ø 8,00 c - 2,90m

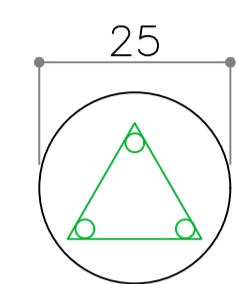
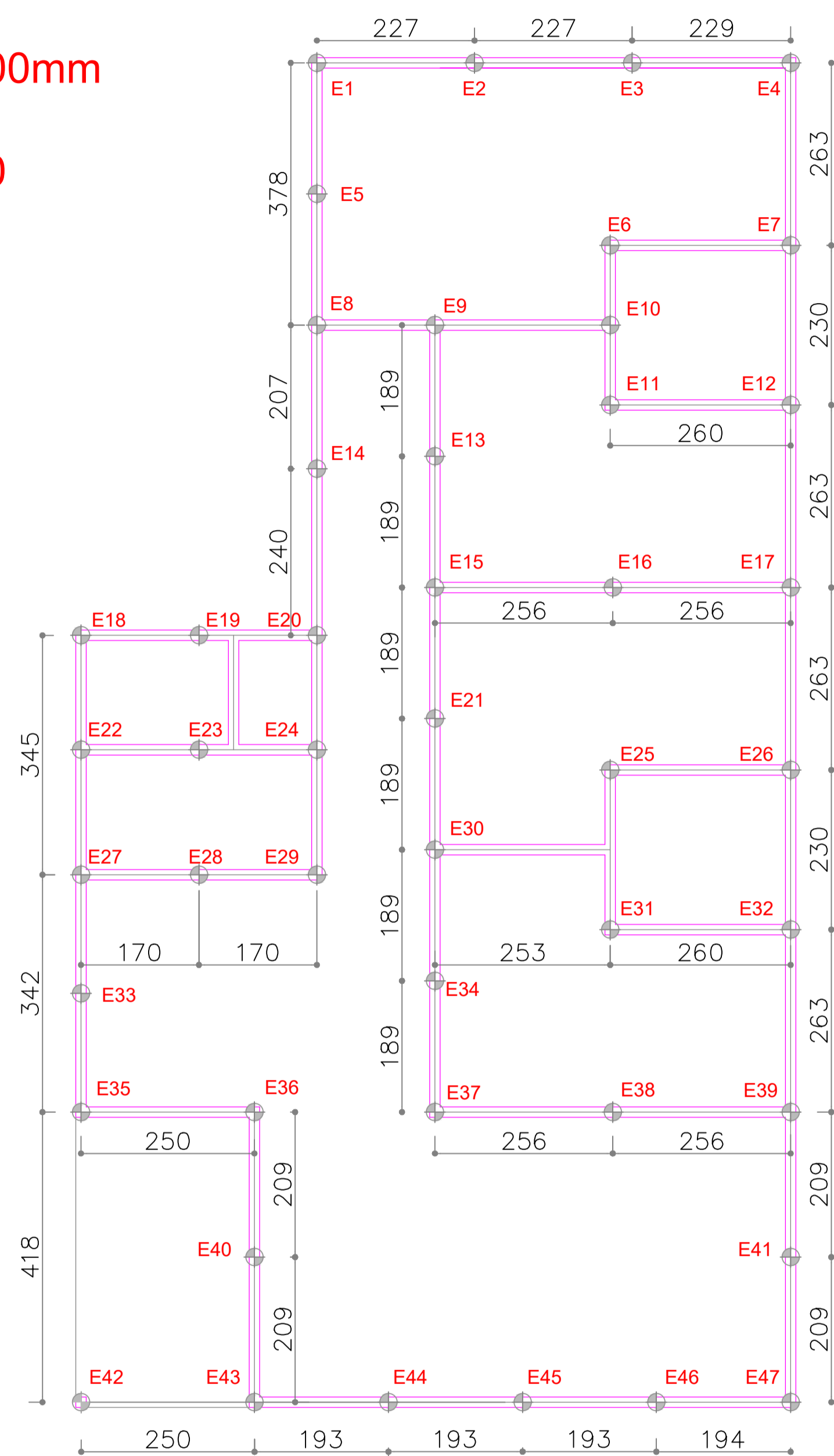
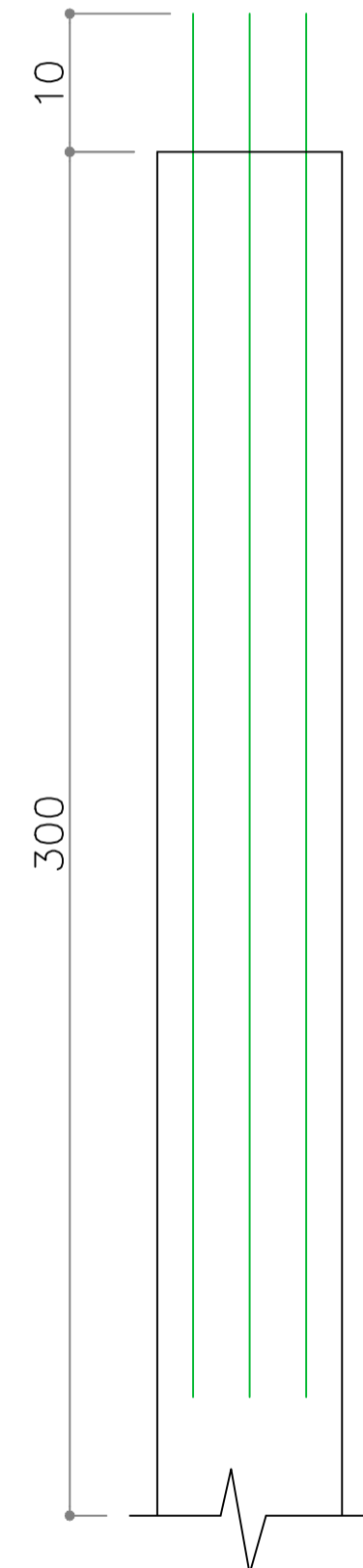

## PLANTA DE FUNDAÇÃO - CASA 09

ÁREA TOTAL COMPUTÁVEL: 173,74m<sup>2</sup>  
ESCALA 1:50

PROFUNDIDADE PREVISTA  
ATÉ ENCONTRAR SOLO DE  
BOA RESISTÊNCIA

OBS: CONFERIR COTAS NO LOCAL

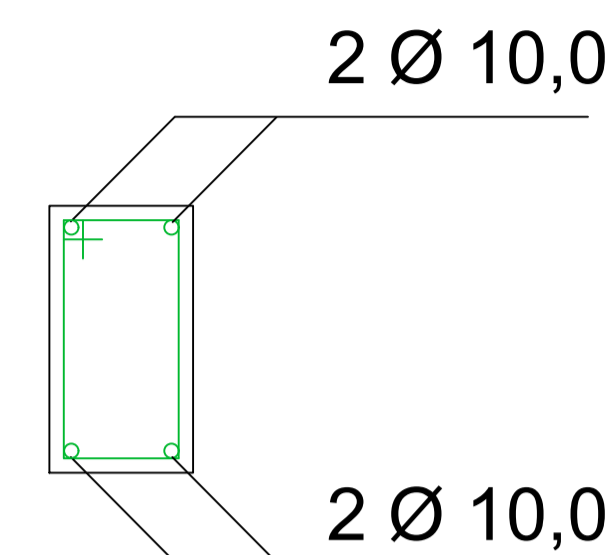
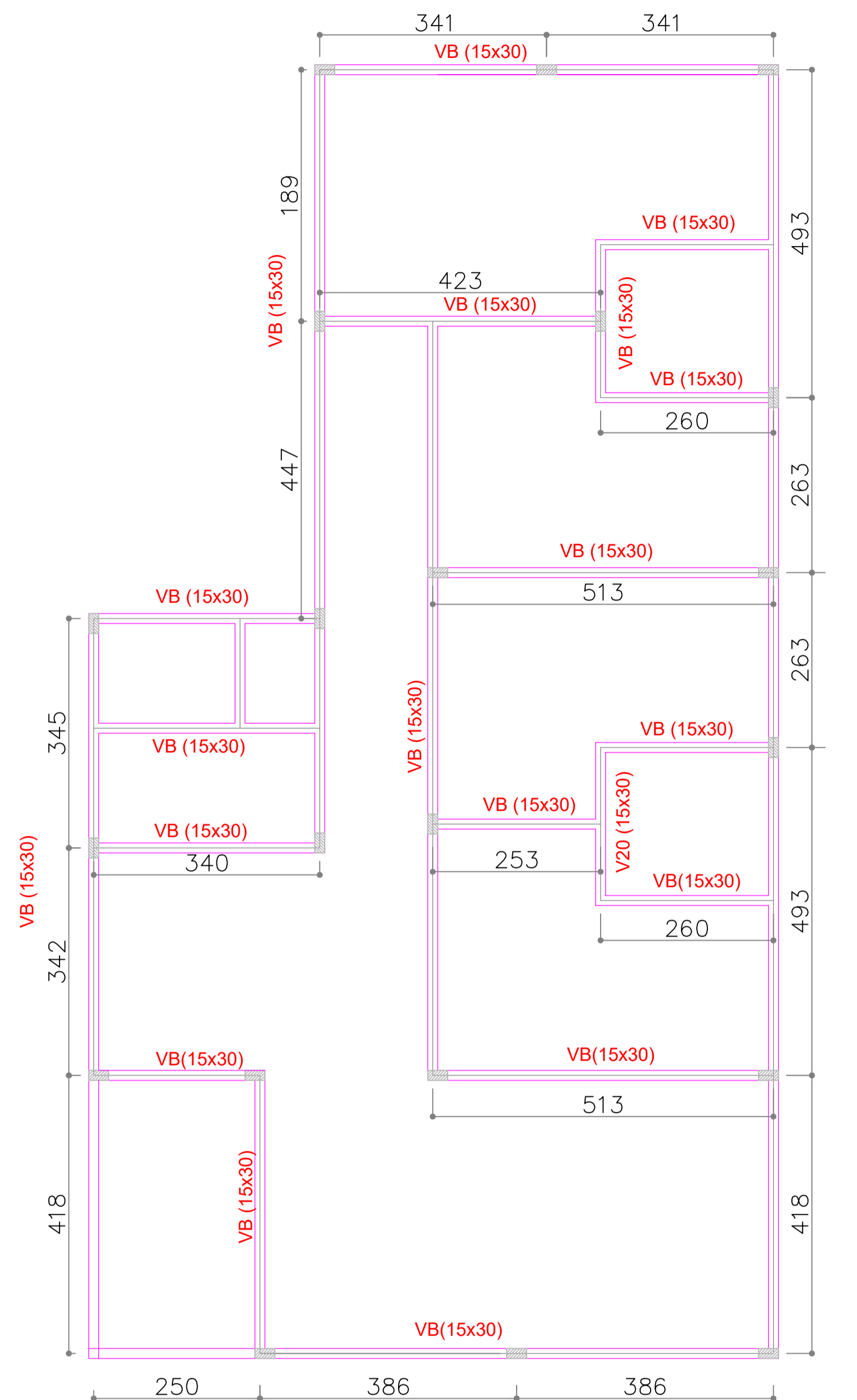

Ø 5,0mm  
c/20  
C - 84

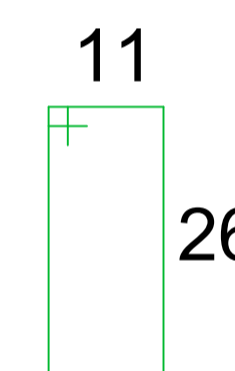

## PLANTA DE FORMAS VIGAS BALDRAME - CASA 09

ÁREA TOTAL COMPUTÁVEL: 173,74m<sup>2</sup>  
ESCALA 1:50

	Descrição	PROJETO ESTRUTURAL CASA LAR 09 - ANTONIO DÁRIDA		
	Referência	PLANTA DE FUNDAÇÃO PLANTA DE FORMA VIGAS BALDRAME		
CREA/PR: PR-28.068/D ENG.º CIVIL GERSON HENRY LENART		Assinatura		
Autor do Projeto / Responsável Técnico		Assinatura		
CNPJ: 76.610.690/0001-62 PEQUENO COTOLENGO DO PARANÁ PE. RENALDO AMAURI LOPES		Assinatura		
Proprietário	Assinatura		Assinatura	
INDICADA	JUN/2023	-	01/02	
Escala	Data	Revisão	Prancha	